

Guada

TODO SOBRE HUMANOS

*Una mirada animal para entender
por qué somos como somos*

 **Planeta Cómico**

1

Humanos y su desarrollo

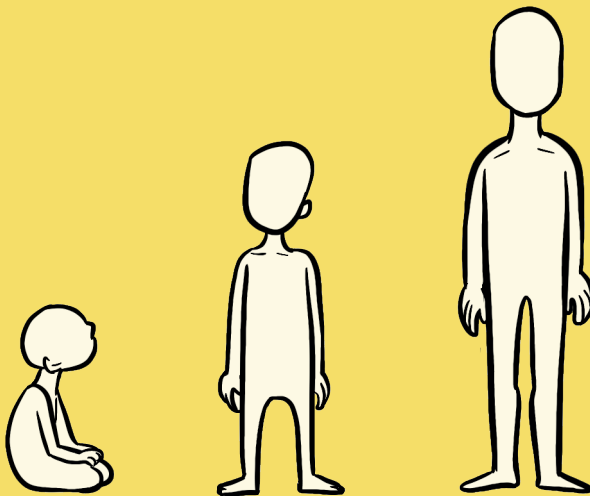

NIÑO: CRIA DE
HUMANO

ADOLESCENTE:
HUMANO EN DESARROLLO
SEXUAL

DESARROLLO
HUMANO



NALE → CRECE
SE REPRODUCE
(A VECEs)
↳ MUERE

Bibliografía humana:

psicología del desarrollo
(de la infancia a la adolescencia)

ETAPA PRENATAL

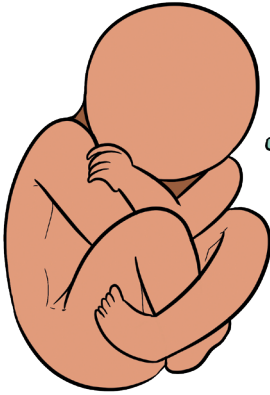

El humano está dentro de la barriga de su mamá, todo es calorcito y tranquilidad. Ahí pasa aproximadamente 9 meses.

A diferencia del humano, el período de gestación de una jirafa es de 15 meses.



INFANCIA

El humano se desarrolla lentamente, por lo que requiere mucho cuidado de sus progenitores en los primeros años de vida, quizás más que cualquier otro animal del planeta.



Un bebé humano puede tardar hasta 12 a 13 meses en aprender a caminar.



Solo a partir de los 6 meses pueden sentarse sin ayuda.

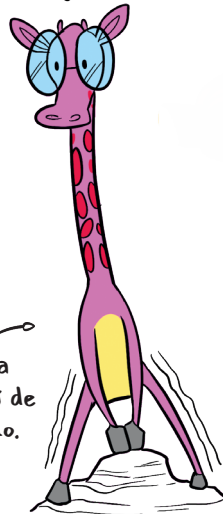

Las jirafas a los 30 minutos de haber nacido.



Durante este periodo, los humanos aprenden funciones básicas como caminar, hablar y entran en una fase exploratoria activa.



* Papalia, Diane E.; Wendkos Olds, Sally, Duskin Feldman Ruth (2009) Psicología del Desarrollo. De la infancia a la adolescencia. Undécima edición. McGraw Hill Educación.

Niñez



Coincide con su primera etapa de escolaridad. En este ámbito, el humanito aprende a desenvolverse en su entorno social y desarrolla funciones más complejas como cognición, memoria y razonamiento.



ADOLESCENCIA

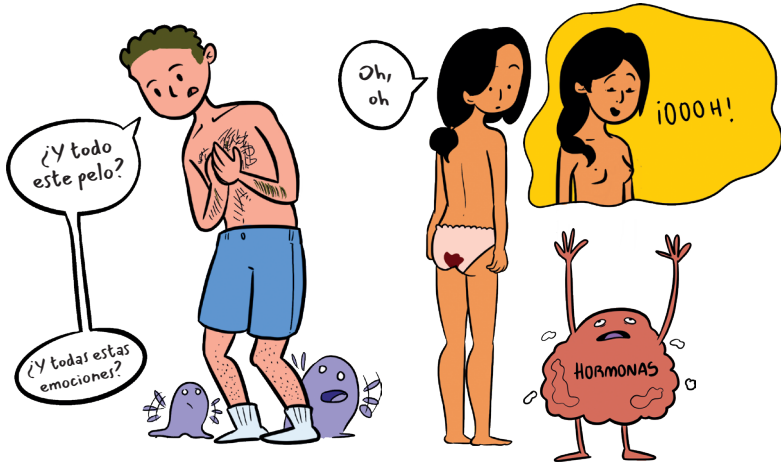

En esta etapa ocurre un acelerado crecimiento físico, determinante para su madurez sexual. El humano inicia un periodo de descubrimiento de sí mismo que se caracteriza por relaciones sentimentales muy intensas.



MAYORÍA DE EDAD

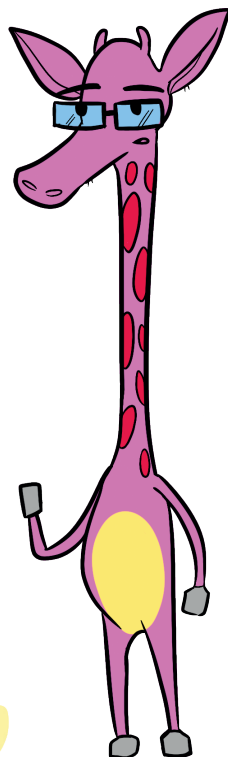
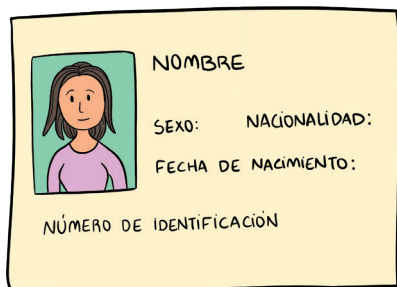

A los 18 años es común que el humano se incorpore oficialmente a la sociedad civil. Entonces su número de identificación se convertirá en su llave para moverse por distintos lugares del planeta.

En la mayoría de los territorios, a los 18 años un humano (legalmente) puede:*

MANEJAR

TRABAJAR

TENER UNA CUENTA DE BANCO

CASARSE

ENDEUDARSE

IR A PRISIÓN

VOTAR

SER EMOCIONALMENTE RESPONSABLE DE
Todos sus ACTOS (?) .

* Convención sobre los derechos del niño. Ratificada por Chile en 1990. www.unicef.org.

Adulto JOVEN



Es una etapa de transición hacia la adultez, donde gran parte de los tormentos emocionales vividos durante la adolescencia se detienen y le dan paso a una mayor claridad de metas, objetivos y a un replanteamiento de vida.

Adulto INTERMEDIO - MAYOR



Los humanos en esta etapa viven su máximo punto de productividad y experimentan:

**ACONTECIMIENTOS
VITALES**

(experiencias que marcan el rumbo de sus vidas)

Los científicos Holmes y Rahe* hicieron una escala para medir los eventos más estresantes en la vida de un humano:

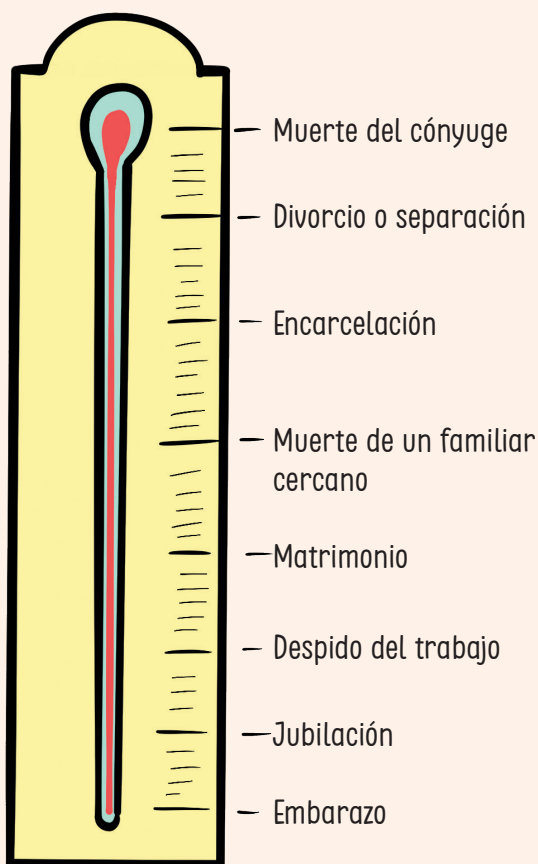

* Holmes, T.H. and Rahe, R.H. (1967) *The Social Readjustment Rating Scale*.
Journal of Psychosomatic Research, 11, 213-218.

ANCIANIDAD

O los jubilados, como me gusta llamarlos, ya que en este punto la mayoría de los humanos se retira de sus actividades laborales. Es una etapa que se caracteriza por un ininterrumpido deterioro físico (los cuidados recibidos en el pasado pueden ser un factor determinante de este hecho).

ESPERANZA DE VIDA

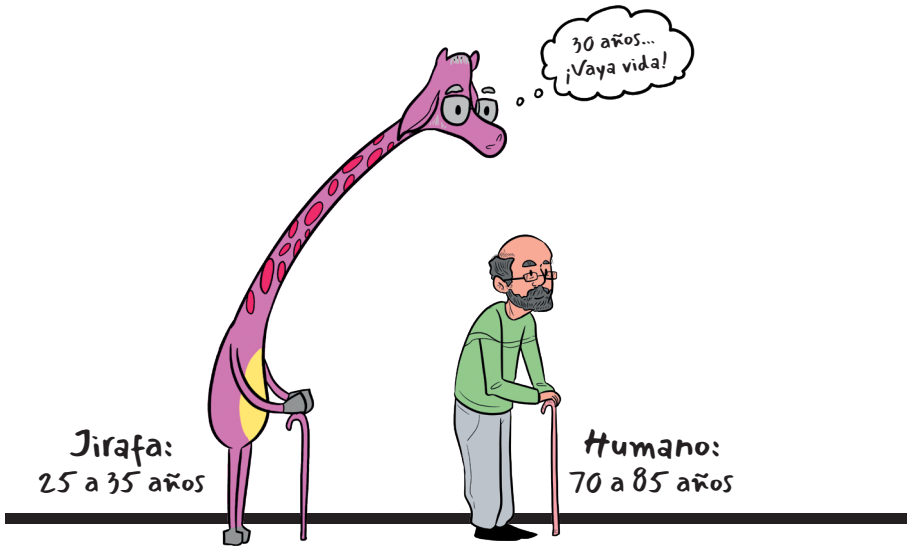

Disfruté de mi cabello mientras duró.

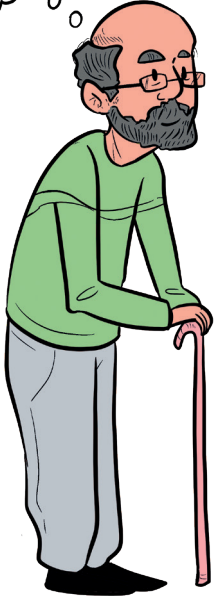

Disfrutar más, estresarme menos.



Matusalén:
4000 años y contando

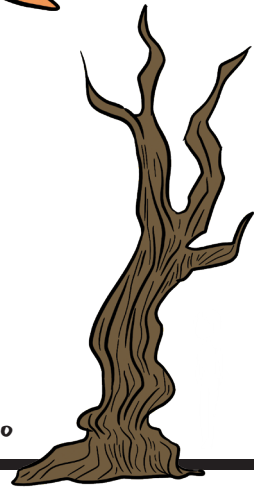

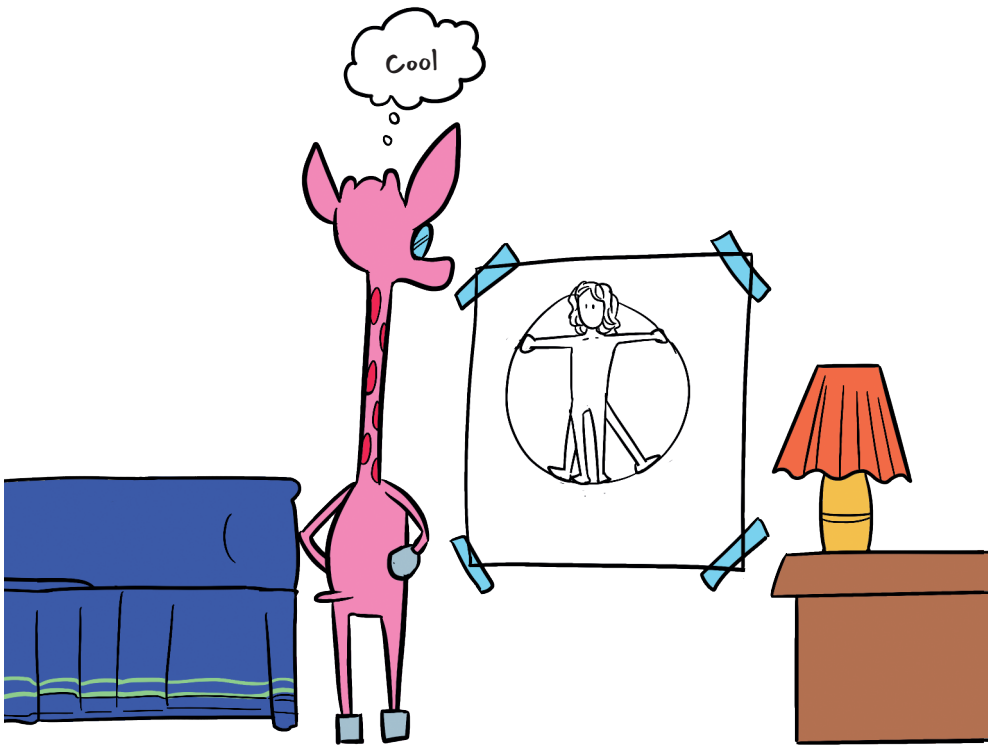

Con el tiempo acepté que mis padres jamás comprenderían mi vocación.

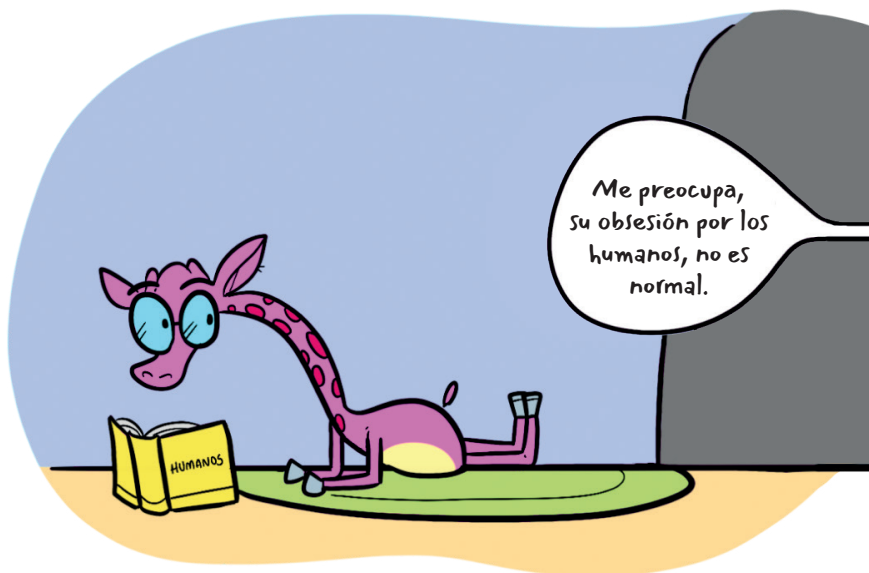

Pero nada de eso me detuvo a la hora de buscar alternativas para desarrollarme y expandir mi conocimiento. Un día, la oportunidad perfecta surgió ante mis ojos.

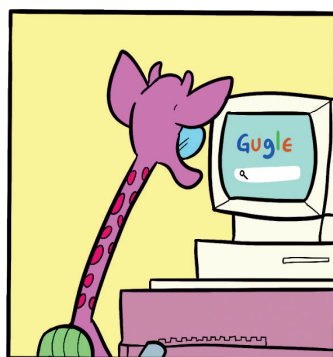

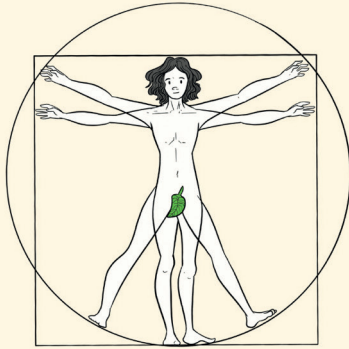

CENTRO DE TERAPIA PARA HUMANOS

¿Te gustaría estudiar y trabajar en el centro de *humanología* más importante del país? Postula a nuestro programa de becas para estudios y especializaciones en *Humanología*.



No dudé en postular. Y cuando cumplí la mayoría de edad (para una jirafa) me fui a trabajar al Centro de Terapia para Humanos.

